

Val fyrir vorönn 2007 fer fram í vikunni 31. október til 6. nóvember

Valblöð nemenda eru hjá umsjónarkennurum! Þau eru prentuð út á nafn og það er mikilvægt að nemendur yfirfari þær persónuupplýsingar sem koma fram á valblaðinu til að tryggja réttar upplýsingar í nemendaskránni.

Það er á þína ábyrgð að sækja þitt valblað, fylla það út og skila því til umsjónarkennara í síðasta lagi **6. nóvember**. Ef þú nærð ekki í umsjónarkennarann getur þú snúið þér til námsráðgjafa eða námsferilsstjóra.

Umsjónartími verður miðvikudaginn 1. nóvember kl. 15.20. Auk þess verða umsjónarkennarar við á viðtalstíma.

Umsjónarkennarar aðstoða nemendur eftir þörfum og veita upplýsingar um námsferil ef óskað er.

Nemendur sem **ætla ekki að sækja skólann á næstu önn**, þurfa einnig að skila valblaði þar sem þeir skýra frá því og tilgreina ástæður þess að þeir ætla að hætta.

Nemendur sem stefna á útskrift í desember þurfa ekki að skila valblaði.

Valblaðið sem þú skilar inn er um leið umsókn um skólavist á næstu önn.

Í desember verða sendir út gíróseðlar til allra sem hafa skilað vali og verða þar innheimt öll fastagjöld fyrir vorönnina. Endurinnritunargjaldið verður hins vegar ekki innheimt þá.

Ef þú skilar ekki inn valblaði er ekki víst að þú fái skólavist á vorönn.



Skóðuðu síðuna þína í nemendur.inna.is og gakktu úr skugga um að upplýsingar þar séu réttar (heimili, sími o.s.frv.) Þetta er mikilvægt til að póstur berist þér á réttum tíma!

Nú er tími til að velja!

KVI103 Franskar kvikmyndir—Saga og sérkenni.

Nemendur munu fræðast um franska kvikmyndasöguna og fá um leið innsýn inn í franskt þjóðfélag og menningu. Sýndar verða valdar kvikmyndir sem hafa öðlast ákveðinn sess í franskrri kvikmyndasögu. Hver mynd verður skoðuð sem sjálfstætt listaverk og einkennin og efnistökin greind út frá mismunandi þáttum. Að auki verður reynt að varpa ljósi á það hvernig myndirnar endurspeglar franskt þjóðfélag og menning; hvernig þær gefa vísbendingu um hugsunarhátt, siði og venjur sem geta talist einkennandi fyrir Frakkland og Frakka. Í þessu samhengi verða bandarískar endurgerðir nokkurra franskra kvikmynda skoðaðar sérstaklega.



Enska 783 Kvikmyndir

Hvaða tegundir? Action, Comedy, Family, History, Mystery, Sci-Fi, Adventure, Crime, Fantasy, Horror og annað. Fyrirkomulag: dreifnám Undanfari: enska 703/803 og ca 100 einingar. Mögulegt er að taka áfangann samhliða ensku 703.



Winnum á myndlist sem valgrein!

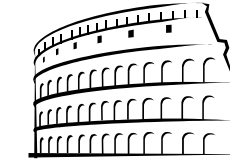

LAT113.—Breytt innihald

Aðalefni áfangans er "Læknalátina", fagmál heilbrigðisstétta. Latneskur og grískur orðaforði áfangans verður sérhæfður, þannig að nemendur fái góða innsýn í orðaforða í sjúkdómafræði og líffærafræði.

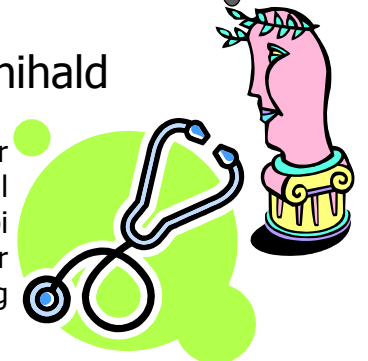

Vandaðu valið—þín vegna!

Við val á námsáföngum þarf að gæta að mörgu, meðal annars þessu:

- Valið þarf að vera í samræmi við undanfarareglur.
- Ekki er hægt að fresta of lengi að taka áfanga sem eru aðeins í boði aðra hvora önn.
- Áfangar í löngum keðjum verða að hafa forgang.
- Velja þarf a.m.k. tvo áfanga til vara.
- Lágmarksval er 30 kennslustundir en hámark 36 kennslustundir fyrir utan íþróttir

Nýr áfangi Viljið þið tala rússnesku? – Já! Já! Já!

Говорим по – русски!

Góðan daginn! – **ДОБРЫЙ ДЕНЬ!**

Rús 103 Framburður og orðaforði

Í upphafi verða kynnt meginatriði um rússneskan framburð, uppbyggingu og notkun orðaforða um nánasta umhverfi, munnlega og skriflega tjáningu, hlustun og grunnatriði málfræðinnar sem nauðsynleg eru til að mynda einfaldar aðalsetningar og spurningar. Í áfanganum er lögð áhersla á nokkur grundvallaratriði í málfræði rússneskrar tungu



SAG 483 Sagan á líðandi stundu

Undanfari: SAG 203/213

Hvað er að gerast? Hvalveiðar eða hvalaskoðun? Stríð eða friður? Stærri eða minni álver? Innflutningur á vinnuafli? Hleranir? Allt þetta eða allt annað gæti verið umfjöllunarefni áfangans. Þú tekur þátt í að velja viðburði sem eru til

umfjöllunar á hverjum tíma, heima og erlendis, og leita sögulegra orsaka þeirra. Við tökum nokkra atburði fyrir og fjöllum um þá sem hópur í heild eða í minni einingum. Efnistökin byggja á umræðum, ritun, framsetningu, gagnrýni og framlagi nemandans. Námsmat: verkefni sem skilað er, umræður og sjálfsmat.



LOK 171

Nemendum sem stefna á að ljúka stúdentsprófi og útskrifast í lok vorannar 2007 er bent á að velja áfangann



LOK 171 á næstu önn. Þessi áfangi er einungis fyrir nemendur sem eru á útskriftarlista. Í þessum áfanga er gerð ströng krafa um tímasókn. Þessi áfangi getur komið sem viðbót við hámarks-stundafjölda í töflu nemenda.

Áfanginn er á dagskrá einu sinni í viku og hefur Arnheiður Gígja Guðmundsdóttir námsráðgjafi umsjón með honum.

Reglur um frestun prófa

Umsóknir um að fresta prófi gjaldfrjálst skulu hafa borist til aðstoðarskólameistara eigi síðar en **mánudaginn 20. nóvember**. Sjá nánar á innri vef skólans. Þeir sem þurfa að sækja um lengri próftíma og/eða önnur sérúrræði í prófum snúi sér til námsráðgjafa eða lestrarráðgjafa fyrir 20. nóvember.

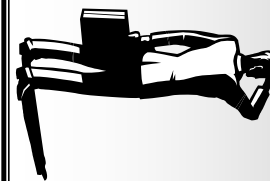

www.flensborg.is
Veldu réttu
leiðina!

Brautalýsingar er að finna á

Námsframboð

Íslenska	Stærðfr.	Erl. tungum.	Erl. tungum.	Samf. greinar
ÍSL102	STÆ102	DAN102	ENS102	FÉL103
ÍSL202	<u>STÆ111</u>	DAN202	ENS202	FÉL203
ÍSL203	STÆ122	DAN212	ENS203	<u>FÉL303</u>
ÍSL212	STÆ202	DAN252	ENS212	<u>FÉL323</u>
ÍSL303	STÆ203	DAN303	ENS303	
ÍSL403			ENS403	FJÖ103
ÍSL503	STÆ293		ENS503	<u>FJÖ203</u>
ÍSL583	STÆ303	LAT103	ENS603	
<u>ÍSL603</u>	STÆ313	<u>LAT113</u>	<u>ENS703</u>	LAN103
<u>ÍSL633</u>	<u>STÆ363</u>		EN783	
	STÆ403	RÚS103		SAG103
<u>ÍSA202</u>	<u>STÆ413</u>			SAG203
	<u>STÆ 463</u>	KVI103	FRA103	SAG303
	STÆ503		FRA203	SAG313
	<u>STÆ513</u>		FRA303	<u>SAG483</u>
	<u>STÆ603</u>		FRA403	
			<u>FRA603</u>	SÁL103
				<u>SÁL203</u>
				<u>SÁL213</u>
				<u>SÁL303</u>
			ÞÝS103	
			ÞÝS203	
			ÞÝS303	UPP103
			ÞÝS403	
			<u>ÞÝS603</u>	LKN112

Annaðhvort
ÞÝS / FRA
sem 3.mál

á vorönn

Raun- greinar	Viðskipta- greinar	Tölvu- greinar	Íþróttir	Sér- greinar
EÐL103	BÓK103	TÖL103	<u>ÍþF111</u>	<u>FJT105</u>
EÐL203	<u>BÓK203</u>	TÖL113	<u>ÍþF232</u>	<u>FJT115</u>
EÐL303	<u>BÓK313</u>	TÖL203	<u>ÍþG112</u>	<u>FJT125</u>
EÐL403		<u>TÖL303</u>	<u>ÍþG132</u>	<u>FJT135</u>
EÐL483F	HAG113		<u>ÍþG152</u>	
	<u>HAG203</u>	MTN103	<u>ÍþR111</u>	<u>LLF102</u>
EFN103	<u>HAG283</u>		<u>ÍþR211</u>	
EFN203			ÍþR301	MAT173
<u>EFN303</u>			ÍþR311	MAT273
	<u>HAV103</u>			
JAR103	<u>HAV203</u>		Þeir nemendur sem velja Íþróttfræði verða að bæði að velja ÍþF111 og ÍþF222.	MOF103
<u>JAR113</u>	<u>HAV213</u>			MYN173
	<u>HAG291</u>			MYN273
LÍF103				NÁM193
<u>LÍF123</u>				
<u>LÍF203</u>				<u>ROG102</u>
LÍF303F				
	F = fjarkennsla			<u>TEX102</u>
NÁT103				
NÁT113				<u>LEI113</u>
NÁT123				LOK171

Ath. að feitletraðir og undirstrikaðir áfangar eru í boði næstu önn en ekki þar næstu. Ef þeir eru næstir í keðju þá þarf að láta þá hafa forgang.



Nemendur á upplýsinga- og fjölmiðlabraut! Fyrir val á vorönn

Þeir nemendur sem hafa lokið MOF 103 verða að velja LLF 102 á næstu önn!

Sérstakir áfangar fyrir upplýsinga- og fjölmiðlabraut

Ljós og litafræði (LLF 102) Textameðferð (TEX 102)

Fjölmiðlun 103 og 203 (FJÖ 103 FJÖ 203) Rekstrarfræði (ROG 102)

Stærðfræði í tölvu (STÆ 111)

Myndbygging og formfræði (MOF 103) – þessi áfangi er reyndar bara kenndur ef nógu og margir velja hann

Aðrir áfangar sem gagnast á brautinni eru

Markviss tölvunotkun (MTN 103) Tölvur/Forritun (TÖL 103)

Verið óhrædd við að hafa samband við Rúnu (runa@flensborg.is) til að tryggja að þið séuð að velja rétt fyrir brautina

Nýr áfangi í líffræði, á líffræðikjörsviði Líf 123 Líkams- og lífeðlisfræði mannsins (LOL)

Þessi áfangi er ætlaður þeim sem ætla í heilbrigðisgreinar (svo sem líffræði, sjúkraþjálfun, lífeindafræði, læknisfræði og íþróttagreinar) í framhaldi af námi framhaldsskólans. Hann er ekki skylda á náttúrufræðibraut en er viðurkenndur sem áfangi á náttúrufræðikjörsviði. Hann hét áður LOL103. Hann vinnur með Líf103 og báðir byggja þeir upp þekkingu og skilning á byggingu og starfsemi líkamans. Líf 123 fjallar um aðallega um byggingu líkamans. Æskilegt er að nemendur hafi lokið Efn103 áður en þeir taka áfangann og taki hann sem undanfara eða samsíða Líf103.



Er komið að því að þú sækir um fjölmiðlataekni?

Nemendur sem uppfylla skilyrði til að taka sérsvið upplýsinga- og fjölmiðlabrautarinnar eiga að velja:

FJT 105, FJT 115, FJT 125, FJT 135 og leikfimi alls 21 einingu.

Hafðu óhikað samband við Rúnu (runa@flensborg.is) eða Halldór Árna (dorisev@flensborg.is) til að tryggja að þú sért að velja rétt fyrir brautina.

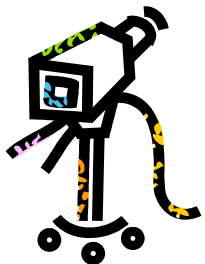

Umsjónarkennarar

stofur þeirra 1. nóvember og viðtalstímar

Umsjónarkennari	Netfang	dag	kl.	Stofa
Adda María Jóhannsdóttir	addam@flensborg.is	fös	10:30	Miðhús303
Anna Kristín Brynjólfssdóttir	annab@flensborg.is	fös	10:10	Hamar 202
Ása Katrín Hjartardóttir	asak@flensborg.is	mið	10:30	Miðhús102
Ásta Kristín Pálmadóttir	astak@flensborg.is	þri	10:30	Miðhús309
Baldur Hermannsson	baldurh@flensborg.is	mið	11:30	Hamar 202
Bryndís Jóna Jónsdóttir	bryndis@flensborg.is			Hamar 101
Dagrún Steinunn Ólafsdóttir	dagrun@flensborg.is	fös	10:10	Miðhús307
Danielle Bisch	bisch@flensborg.is	mán	11:45	Miðhús308
Erla Sigríður Ragnarsdóttir	erla@flensborg.is	þri	14:15	Miðhús107
Eyrún Huld Haraldsdóttir	eyrunh@flensborg.is	fri	11:35	Brekka 201
Friðrik Ó Júlíusson	fridrik@flensborg.is	fim	16:20	Brekka 202
Geir Hallsteinsson	geirha@flensborg.is	fim	16:30	Miðhús106
Guðmunda Anna Birgisdóttir	guðmunda@flensborg.is	fim	14:05	Brekka 205
Guðríður Karlsdóttir	guri@flensborg.is	mán	10:30	Miðhús208
Guðrún Ágústa Guðmundsdóttir	runa@flensborg.is	fim	16:20	Hamar 201
Guðrún Jónsdóttir	gujons@flensborg.is	fim	10:45	Miðhús304
Halldór Árni Sveinsson	dorisev@flensborg.is	mán	10:30	Brekka 204
Halldóra Jóhannsdóttir	halldora@flensborg.is	þri	10:30	Miðhús301
Helgi Guðmundsson	helgigu@flensborg.is	mið	09:10	Brekka 305
Hildur Einarsdóttir	hildure@flensborg.is	mán	11:35	Miðhús301
Hjördís G Bergsdóttir	dosla@flensborg.is	fim	13:05	Miðhús105
Hrafnhildur R Jósefsdóttir	hrafnhildur@flensborg.is	mið	09:10	Miðhús105
Hrafnkell Tumi Kolbeinsson	hrafnkell@flensborg.is	þri	14:15	HMN tími
Hrefna Geirsdóttir	hrefna@flensborg.is			Viðtalstímar fjarvistastjóra
				Brekka 201
Hrefna Steinarsdóttir	hrefnast@flensborg.is	þri	11:35	Brekka 306
Inga Jóna Þórisdóttir	ingajona@flensborg.is	fös	09:10	Miðhús 306
Jóhann Guðjónsson	johann@flensborg.is	mið	10:30	Miðhús302
Jón Barðason	jb@flensborg.is	fim	10:30	Brekka 301
Kristín Magnúsdóttir	krimag@flensborg.is	fim	09:10	Miðhús204
Lilja Héðinsdóttir	liljah@flensborg.is	mið	11:30	Miðhús302
Magnús Gíslason	magnus@flensborg.is	þri	14:15	Miðhús207
Margrét Jóhanna Böðvarsdóttir	marbo@flensborg.is	mið	11:35	Hamar 102
Ragnheiður H Kristjánsdóttir	rhk@flensborg.is	fös	11:30	Miðhús202
Sigurbjörg Anna Guðnadóttir	sag@flensborg.is	þri	11:30	Miðhús308
Sigurður B Jónsson	sigurdur@flensborg.is	fim	12:35	Hamar 102
Stefán Örn Valdimarsson	stefan@flensborg.is	þri	10:30	Brekka 302
Svana Björk Karlsdóttir	svana@flensborg.is	fim	13:00	Miðhús105
Sveinn Þórðarson	sveinn@flensborg.is	þri	14:05	Brekka 304
Tamara Iljinichna Soutourina	tamara@flensborg.is	fös	09:10	Miðhús304
Torfi Kristinn Kristinsson	torfik@flensborg.is			Skrifstofa
Unnar Örn Þorsteinsson	unnart@flensborg.is	þri	10:30	Miðhús305
Viðar Hrafn Steingrímsson	viddi@flensborg.is	þri	10:30	Miðhús203
Þórunn Andrésdóttir	tand@flensborg.is	fim	13:00	Miðhús105